

- LEGENDA**
- TUBULAÇÃO DE ÁGUA FRIA
 - TUBULAÇÃO DE ESGOTO
 - - - TUBULAÇÃO DE VENTILAÇÃO
 - - - TUBULAÇÃO DE ÁGUAS PLUVIAIS
 - - - TUBULAÇÃO DE DRENOS DE AR COND.
 - ENCHIMENTO P/ PASSAGEM DE TUBULAÇÃO
 - FURO NO VIGAMENTO P/ PASSAGEM DE TUBULAÇÃO
 - VIGAMENTO SEGUNDO O PROJETO ESTRUTURAL
 - C.I. CAIXA DE INSPEÇÃO - Ø60cm
 - C.G. CAIXA DE GORDURA - TIPO CASA SANO
 - C.P. CAIXA DE PASSAGEM - 60x60cm

- NOMECLATURA**
- AF - COLUNA DE ÁGUA FRIA
 - TQ - TUBO DE QUEDA DE ESGOTO
 - CV - COLUNA DE VENTILAÇÃO
 - AP - COLUNA DE ÁGUAS PLUVIAIS
 - DR(AC) - COLUNA DE DRENOS DE AR COND.
 - RECAL - RECALQUE
 - EXT - EXTRAZOR
 - LIMP - LIMPEZA
 - ES - BACIA SANITÁRIA
 - LAV - LAVATÓRIO
 - DUCH - DUCHA MANUAL
 - CH - CHUVEIRO
 - FILT - FILTRO
 - M.L.L. - MÁQUINA DE LAVAR LOUÇA
 - TANQ - TANQUE DE LAVAR ROUPA
 - M.L. - MÁQUINA DE LAVAR ROUPA
 - MIC - MICRÓRIO
 - S.C. - SIFÃO COPO
 - TORN - TORNEIRA DE USO GERAL
 - C.I. - CAIXA DE INSPEÇÃO
 - C.G. - CAIXA DE GORDURA
 - C.P. - CAIXA DE PASSAGEM P/ ÁGUAS PLUVIAIS

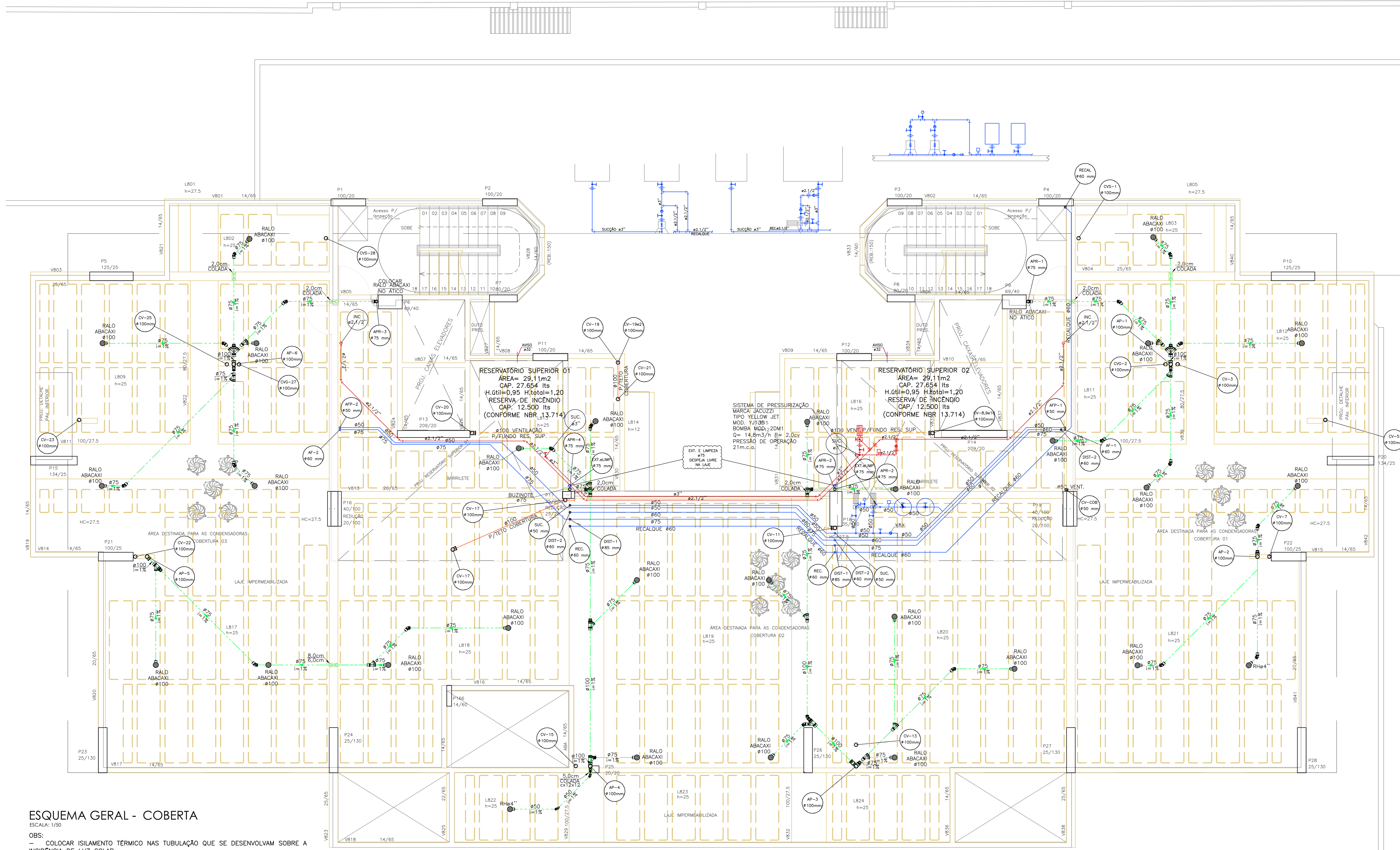

ESQUEMA GERAL - COBERTA
 ESCALA: 1:50

OBS:

- COLOCAR ISOLAMENTO TÉRMICO NAS TUBULAÇÕES QUE SE DESENVOLVAM SOBRE A INCIDÊNCIA DE LUZ SOLAR.
- OS BARRILETES INDICADOS SE DESENVOLVE SOBRE A LAJE DE COBERTA.
- VER FURROS NAS VIGAS PARA PASSAGEM DAS TUBULAÇÕES.
- AS COLUNAS DE T.Q. E A.P., E OS COLETORES, SERÃO EM TUBOS PVC TIPO ESGOTO SÉRIE "R" (REFORÇADO).

REVISÃO	DESCRIÇÃO DA REVISÃO	DATA

PROPRIETÁRIO: CONSTRUTORA DELMAN SAMPÃO LTDA
 CNPJ: 08.309.143/0001-91

RESP. TÉCNICO:

PROJETO: ENGº CIVIL - GERALDO FERRERA GOMES
 CREA 4017 - TO/AL - R.N.P. 021/18029-0

AUTOR DO PROJETO:

TÍTULO: PROJETO HIDRO-SANITÁRIO - AS BUILT

OBRA: EDIFÍCIO MERLOT

LOCAL: RUA PROFESSORA EDITH BRANDÃO NOGUEIRA, Nº162 - BARRIO DE JATUCA - MACEIÓ - ALAGOAS

DESENHO: ENDRYO MACHADO DATA: JAN/2025 ESCALA: 1/50 ANO REVISÃO: MER-HST-A-009-COBERTA-00

ASSINATURA: **ESQUEMA GERAL - COBERTA**

COD. EMPREND.	ESPECIALIDADE	FASE	Nº DESENHO	CODIGO DESENHO	REVISÃO
M	E	R	H	S	T
A	O	O	9	C	O
B	E	R	T	A	O

REVISÃO	DATA	DESENHADO	APROVADO
1	01		
2	02		
3	03		
4	04		
5	05		
6	06		
7	07		
8	08		
9	09		
10	10		
11	11		
12	12		
13	01		
14	02		
15	03		
16	04		
17	05		
18	06		
19	07		
20	08		
21	09		
22	10		
23	11		
24	12		
25	01		
26	02		
27	03		
28	04		
29	05		
30	06		
31	07		
32	08		
33	09		
34	10		
35	11		
36	12		
37	01		
38	02		
39	03		
40	04		
41	05		
42	06		
43	07		
44	08		
45	09		
46	10		
47	11		
48	12		
49	01		
50	02		
51	03		
52	04		
53	05		
54	06		
55	07		
56	08		
57	09		
58	10		
59	11		
60	12		

RUA PROFESSORA EDITH BRANDÃO NOGUEIRA
 (ANTIGA RUA 22)