

**LEGENDA**

- TUBULAÇÃO DE ÁGUA FRIA
- TUBULAÇÃO DE ESGOTO
- TUBULAÇÃO DE VENTILAÇÃO
- TUBULAÇÃO DE ÁGUAS PLUVIAIS
- TUBULAÇÃO DE DRENOS DE AR COND.
- ENCHIMENTO P/ PASSAGEM DE TUBULAÇÃO
- FURO NO VIGAMENTO P/ PASSAGEM DE TUBULAÇÃO
- VIGAMENTO SEGUNDO O PROJETO ESTRUTURAL
- C.I. CAIXA DE INSPEÇÃO - Ø60cm
- C.G. CAIXA DE GORDURA - TIPO CASA SANO
- C.P. CAIXA DE PASSAGEM - 60x60cm

**NOMECLATURA**

- AF - COLUNA DE ÁGUA FRIA
- TO - TUBO DE QUEDA DE ESGOTO
- CV - COLUNA DE VENTILAÇÃO
- AP - COLUNA DE ÁGUAS PLUVIAIS
- DR(A) - COLUNA DE DRENOS DE AR COND.
- RECAL - RECALQUE
- EXT - EXTRAVAZADOR
- LIMP - LIMPEZA
- B.S. - BACIA SANITÁRIA
- LAV - LAVATÓRIO
- DUCH - DUCHA
- CH - CHUVEIRO
- FILT - FILTRO
- M.L.L. - MÁQUINA DE LAVAR LOUÇA
- TANQ - TANQUE DE LAVAR ROUPA
- M.L. - MÁQUINA DE LAVAR ROUPA
- MIC - MISTÓRIO
- S.C. - SIFÃO COPO
- TORN - TORNEIRA DE USO GERAL
- C.I. - CAIXA DE INSPEÇÃO
- C.G. - CAIXA DE GORDURA
- C.P. - CAIXA DE PASSAGEM P/ ÁGUAS PLUVIAIS

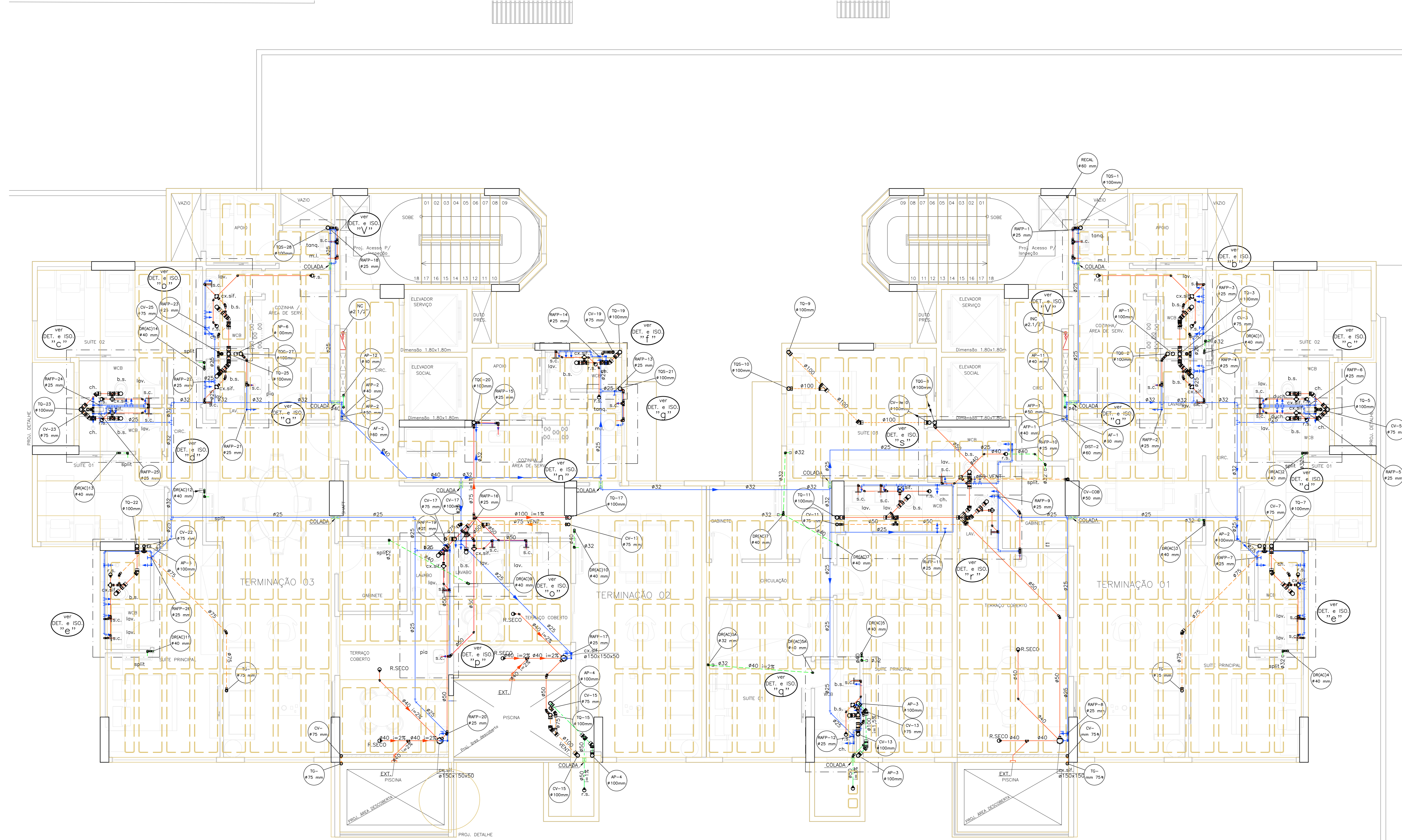

ESQUEMA GERAL - COBERTURA  
ESCALA: 1/50

REVISÃO	DESCRIÇÃO DA REVISÃO	DATA

PROPRIETÁRIO: CONSTRUTORA DELMAY SAAMPANO LTDA  
 CNPJ: 08.329.143/0001-91

RESP. TÉCNICO:

PROJETO: ENQº CIVIL - GENILDO FERRERA GOMES  
 CREA 4017 - 103/AI - R.N.P. 021.80329-0

AUTOR DO PROJETO:

ENGENHARO - Modernos Engenharia e Arquitetura Ltda.

TÍTULO: PROJETO HIDRO-SANITÁRIO - AS BUILT

OBRA: EDIFÍCIO MERLOT

LOCAL: RUA PROFESSORA EDITH BRANDÃO NOGUEIRA, Nº162 - BAIRRO DE JATIÚCA - MACEIO - ALAGOAS

DESENHO: ENDRYO MACHADO	DATA: JAN/2026	ESCALA: 1/50	ARQ. ELETRÔNICO: MER-HST-A-008-COBERTU-00
-------------------------	----------------	--------------	---

ASSINATURA: ESQUEMA GERAL - COBERTURA

COD. IMPRENSA: ESPECIALIDADE: FASE Nº DESENHO: CÓDIGO DESENHO: REVISÃO:

M E R H S T A O O B C O B E R T U O O

PROVA	ESP.
1	S1
2	S2
3	S3
4	S4
5	S5
6	S6
7	S7
8	S8
9	S9
10	S10
11	S11
12	S12
13	S13
14	S14
15	S15
16	S16
17	S17
18	S18
19	S19
20	S20
21	S21
22	S22
23	S23
24	S24
25	S25
26	S26
27	S27
28	S28
29	S29
30	S30
31	S31
32	S32
33	S33
34	S34
35	S35
36	S36
37	S37
38	S38
39	S39
40	S40
41	S41
42	S42
43	S43
44	S44
45	S45
46	S46
47	S47
48	S48
49	S49
50	S50

ESCALA: 1/50

RUA PROFESSORA EDITH BRANDÃO NOGUEIRA  
 (ANTIGA RUA 22)