

LEGENDA

- TUBULAÇÃO DE ÁGUA FRIA
- TUBULAÇÃO DE ESGOTO
- TUBULAÇÃO DE VENTILAÇÃO
- TUBULAÇÃO DE ÁGUAS PLUVIAIS
- TUBULAÇÃO DE DRENOS DE AR CONDICIONADO
- ENCHIMENTO P/ PASSAGEM DE TUBULAÇÃO
- FURO NO VIGAMENTO P/ PASSAGEM DE TUBULAÇÃO
- VIGAMENTO SEGUNDO O PROJETO ESTRUTURAL
- C.I. CAIXA DE INSPEÇÃO - ø60cm
- C.G. CAIXA DE GORDURA - TIPO CASA SAO
- C.P. CAIXA DE PASSAGEM - 60x60cm

NOMECLATURA

- AF - COLUNA DE ÁGUA FRIA
- TQ - TUBO DE QUEBRA DE ESGOTO
- CV - COLUNA DE VENTILAÇÃO
- AP - COLUNA DE ÁGUAS PLUVIAIS
- DRENAD - COLUNA DE DRENOS DE AR COND.
- RECAL - RECÁLQUE
- EXT - EXTRAZOZOR
- LIMP - LIMPEZA
- B.S. - BACIA SANITÁRIA
- LAV - LAVATÓRIO
- DUCH - DUCHA MANUAL
- CH - CHUVEIRO
- FILT - FILTRO
- M.L.L. - MÁQUINA DE LAVAR LOUÇA
- TANQ. - TANQUE DE LAVAR ROUPA
- M.L. - MÁQUINA DE LAVAR ROUPA
- M.C. - MICTÓRIO
- S.C. - SIFÃO GERAL
- TORN. - TORNEIRA DE USO GERAL
- C.I. - CAIXA DE INSPEÇÃO
- C.G. - CAIXA DE GORDURA
- C.P. - CAIXA DE PASSAGEM P/ ÁGUAS PLUVIAIS

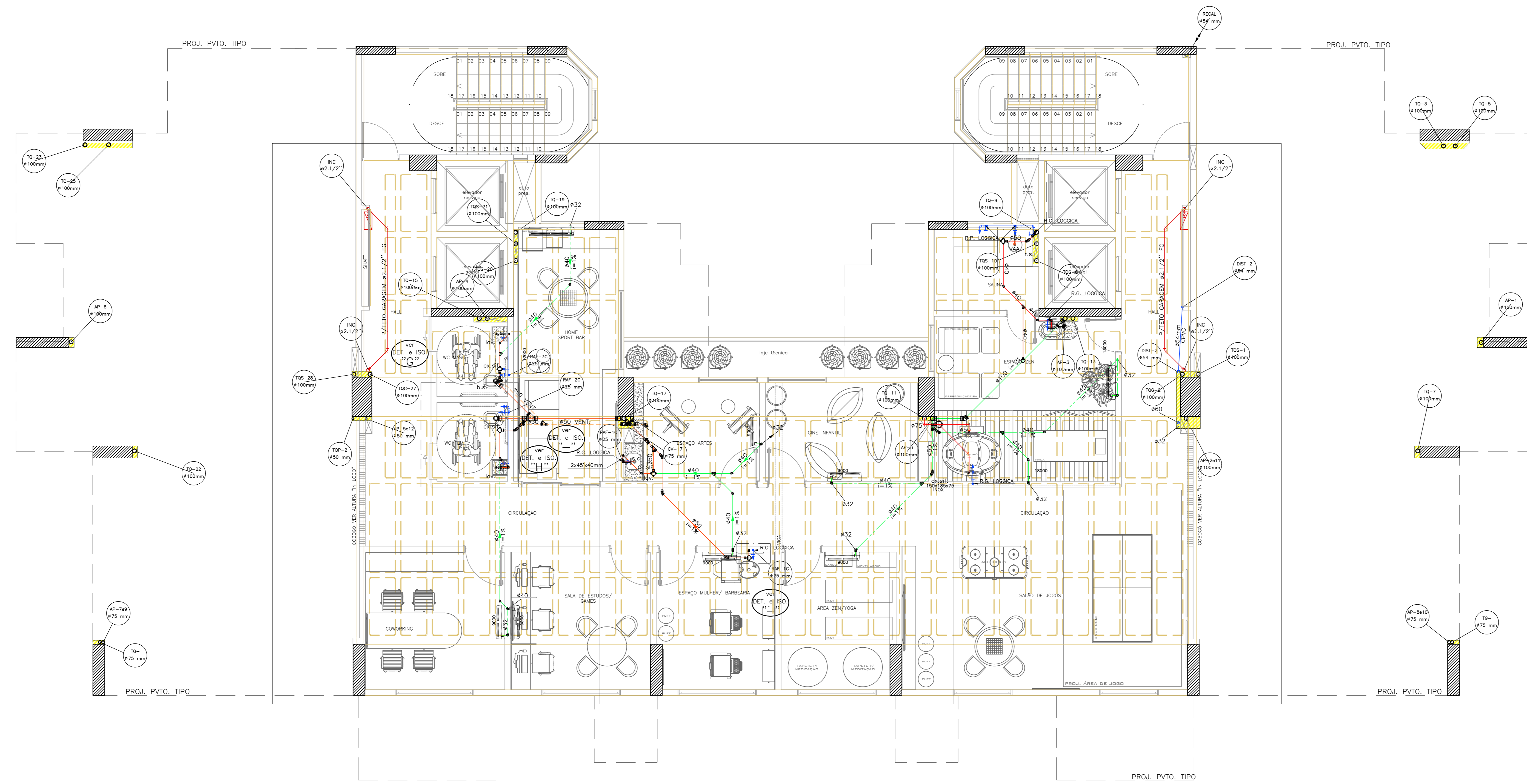

ESQUEMA GERAL - MEZANINO

ESCALA: 1/50

RUA PROFESSORA EDITH BRANDÃO NOGUEIRA
(ANTIGA RUA 22)

- OBS:**
- RECOMENDAMOS QUE NOS SUPORTES DAS PRUMADAS DE ESGOTO E ÁGUAS PLUVIAIS (DESVIOS) SEJA UTILIZADO DISPOSITIVO AMORTECEDOR (ANEL DE BORRACHA) COM A FINALIDADE DE REDUZIR O RUÍDO PROVOCADOS PELOS EFLUENTES.
 - USAR ISOLAMENTO TÉRMICO NOS TUBOS DE DRENAGEM DOS AR CONDICIONADOS (TRECHOS HORIZONTAIS SOBRE FORRO).
 - VER FURROS NAS VIGAS PARA PASSAGEM DAS TUBULAÇÕES.
 - VERIFICAR AS INTERFERÊNCIAS DOS FURROS DAS BACIAS SANITÁRIAS E DOS RALOS DE PISO COM AS NERVURAS DAS CUBETAS DO PROJETO ESTRUTURAL.
 - AS COLUNAS DE A.P., OS DESVIOS DE T.Q., A.P. E OS COLETORES DEVEM SER EM TUBOS PVC TIPO ESGOTO SÉRIE "R" (REFORÇADO).

REVISÃO	DESCRIÇÃO DA REVISÃO	DATA

PROPRIETÁRIO: CONSTRUTORA DELMANN SAUFAID LTDA
CNPJ: 08.309.140/0001-91

RESP. TÉCNICO:

PROJETO: ENGº CIVIL - GENILDO FERREIRA GOMES
CREA 4017 - T01AL - R.N.P. 021.18039-0

ÁREA DO PROJETO:

PROJETO HIDRO-SANITÁRIO - AS BUILT

EDIFÍCIO MERLOT

RUA PROFESSORA EDITH BRANDÃO NOGUEIRA, Nº162 - BAIRRO DE JATIÚCA - MACEIÓ - ALAGOAS

DESENHO: ENDRYO MACHADO DATA: JAN/2026 ESCALA: 1/50 ARQ. ELETRÔNICO: MER-HST-A-004-MEZANIN-00

ASSINADO: **ESQUEMA GERAL - MEZANINO**

COD. IMPRENTA: ESPECIALIDADE: FASE Nº DESINHO: CÓDIGO DESINHO: REVISÃO:

M | E | R | H | S | I | T | A | 0 | 0 | 4 | M | E | Z | A | N | I | N | 0 | 0

PROJ.	ESP.
1	0,1
2	0,2
3	0,3
4	0,4
5	0,5
6	0,6
7	0,7
8	0,8
9	0,9
10	1,0
11	1,1
12	1,2
13	1,3
14	1,4
15	1,5
16	1,6
17	1,7
18	1,8
19	1,9
20	2,0

ESCALA: 1/50