

LEGENDA

- TUBULAÇÃO DE ÁGUA FRIA
- TUBULAÇÃO DE ESGOTO
- - - TUBULAÇÃO DE VENTILAÇÃO
- - - TUBULAÇÃO DE ÁGUAS PLUVIAIS
- - - TUBULAÇÃO DE DRENOS DE AR CONDICIONADO
- ENCHIMENTO P/ PASSAGEM DE TUBULAÇÃO
- FURO NO VIGAMENTO P/ PASSAGEM DE TUBULAÇÃO
- VIGAMENTO SEGUNDO O PROJETO ESTRUTURAL
- C.I. CAIXA DE INSPEÇÃO - Ø60cm
- C.G. CAIXA DE GORDURA - TIPO CASA SANO
- C.P. CAIXA DE PASSAGEM - 60x60cm

NOMECLATURA

- AF - COLLUNA DE ÁGUA FRIA
- TQ - TUBO DE QUEDA DE ESGOTO
- CV - COLLUNA DE VENTILAÇÃO
- AP - COLLUNA DE ÁGUAS PLUVIAIS
- DR(AC) - COLLUNA DE DRENOS DE AR COND.
- REGAL - REGALQUE
- EXT - EXTRAVAZADOR
- LIMP - LIMPEZA
- B.S. - BACIA SANITÁRIA
- LAV - LAVATÓRIO
- DUCH - DUCHA MANUAL
- CH - CHUVEIRO
- FILT - FILTRO
- M.L.L. - MÁQUINA DE LAVAR LOUÇA
- TANQ. - TANQUE DE LAVAR ROUPA
- M.L. - MÁQUINA DE LAVAR ROUPA
- MC - MICÍDIO
- S.C. - SÍDIO COPO
- TORN. - TORNEIRA DE USO GERAL
- C.I. - CAIXA DE INSPEÇÃO
- C.G. - CAIXA DE GORDURA
- C.P. - CAIXA DE PASSAGEM P/ ÁGUAS PLUVIAIS

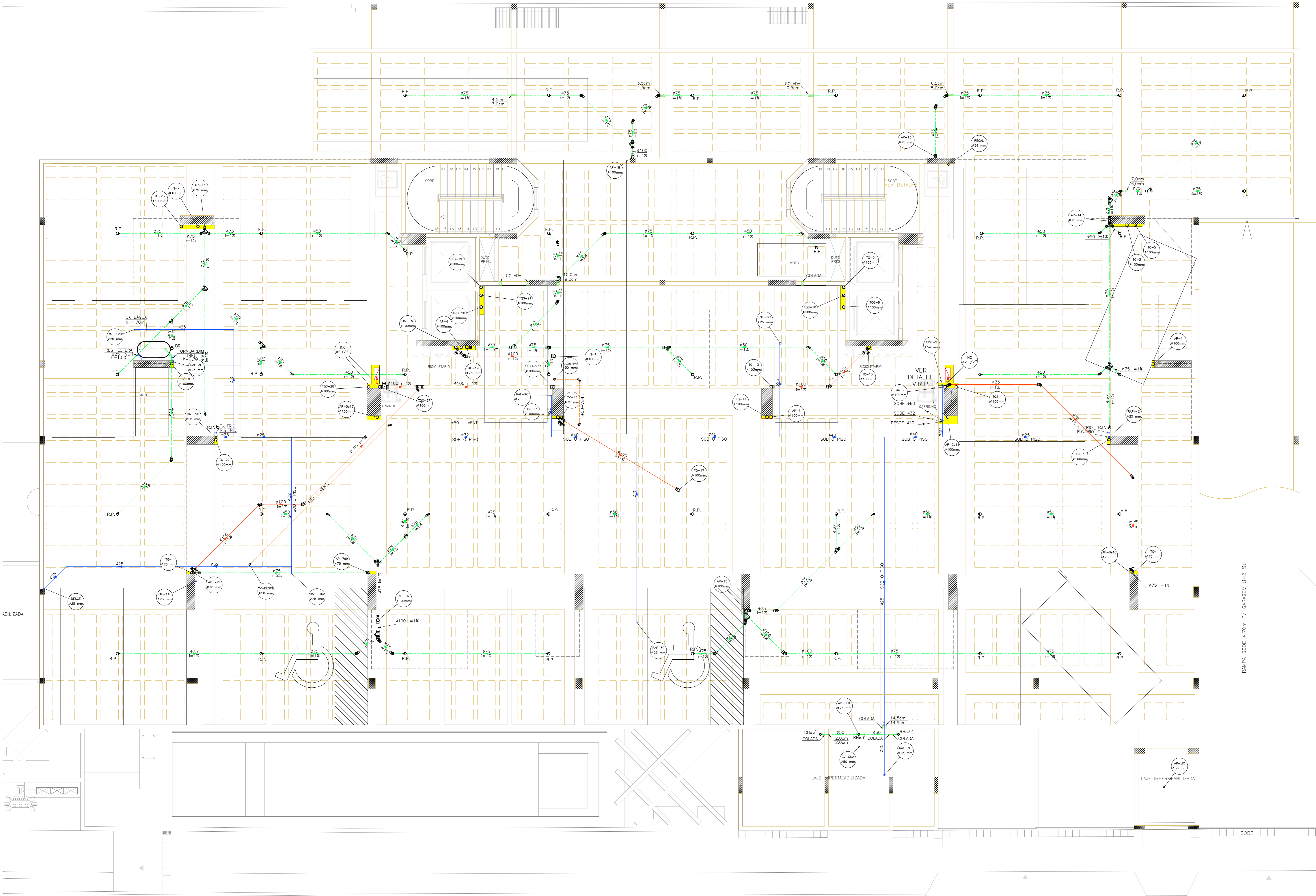

ESQUEMA GERAL - GARAGEM
ESCALA: 1/50

RUA PROFESSORA EDITH BRANDÃO NOGUEIRA
(ANTIGA RUA 22)

OBS:
 - RECOMENDAMOS QUE NOS SUPORTES DAS PRUMADAS DE ESGOTO E ÁGUAS PLUVIAIS (DESVIOS) SEJA UTILIZADO DISPOSITIVO AMORTECEDOR (ANIS DE BORRACHA) COM A FINALIDADE DE REDUZIR O RUÍDO PROVOCADOS PELOS EFLUENTES;
 - USAR ISOLAMENTO TÉRMICO NOS TUBOS DE DRENAGEM DOS AR CONDICIONADOS (TRECHOS HORIZONTAIS SOBRE FORRO).
 - VER FUROS NAS VIGAS PARA PASSAGEM DAS TUBULAÇÕES.
 - VERIFICAR AS INTERFERÊNCIAS DOS FUROS DAS BACIAS SANITÁRIAS E DOS RALOS DE PISO COM AS NERVURAS DAS CUBETAS DO PROJETO ESTRUTURAL.
 - AS COLLUNAS DE A.P., OS DESVIOS DE T.Q., A.P. E OS COLETORES DEVEM SER EM TUBOS PVC TIPO ESGOTO SÉRIE "R" (REFORÇADO).

REVISÃO	DESCRIÇÃO DA REVISÃO	DATA

PROPRIETÁRIO: CONSTRUTORA DELMAN SAMPAIO LTDA
 CNPJ: 08.309.143/0001-91

RESP. TÉCNICO:

PROJETO: ENP2 CIVIL - GENILDO FERRERA GOMES
 CREA-4017-10/AL - R.N.P. 021.180209-0

ENGENHARO - Medeiros Engenharia e Arquitetura Ltda

PROJETO HIDRO-SANITÁRIO - AS BUILT

OBRA: EDIFÍCIO MERLOT

LOCAL: RUA PROFESSORA EDITH BRANDÃO NOGUEIRA, Nº162 - BAIRRO DE JATIÚCA - MACEIÓ - ALAGOAS

DESENHO: ENDRYO MACHADO DATA: JAN/2026 ESCALA: 1/50 ARQ. ELETRÔNICO: MER-HST-A-003-GARAGEM-00

ASSINADO: **ESQUEMA GERAL - GARAGEM**

COD. EMPRESA: ESPREQUIDADE FASE Nº DESENHO CÓDIGO DESENHOS REVISÃO

M E R H S T A O O 3 G A R A G E M O O

PERFIL	ESP.
1	50
2	50
3	50
4	50
5	50
6	50
7	50
8	50
9	50
10	50
11	50
12	50
13	50
14	50
15	50
16	50
17	50
18	50
19	50
20	50
21	50
22	50
23	50
24	50
25	50
26	50
27	50
28	50
29	50
30	50
31	50
32	50
33	50
34	50
35	50
36	50
37	50
38	50
39	50
40	50
41	50
42	50
43	50
44	50
45	50
46	50
47	50
48	50
49	50
50	50