

PLANTA DE SITUAÇÃO  
ESCALA: LIVRE

- LEGENDA**
- TUBULAÇÃO DE ÁGUA FRIA
  - TUBULAÇÃO DE ÁGUA QUENTE
  - TUBULAÇÃO DE ESGOTO
  - TUBULAÇÃO DE VENTILAÇÃO
  - TUBULAÇÃO DE ÁGUAS PLUVIAIS
  - TUBULAÇÃO DE DRENOS DE AR CONDICIONADO
  - ENCHIMENTO P/ PASSAGEM DE TUBULAÇÃO
  - FURO NO VIGAMENTO P/ PASSAGEM DE TUBULAÇÃO
  - VIGAMENTO SEGUNDO O PROJETO ESTRUTURAL
  - C.I. CAIXA DE INSPEÇÃO - Ø60cm
  - C.G. CAIXA DE GORDURA - TIPO CASA SAO
  - C.P. CAIXA DE PASSAGEM - Ø60x60cm

- NOMECLATURA**
- AF - COLUNA DE ÁGUA FRIA
  - AQ - COLUNA DE ÁGUA QUENTE
  - TQ - TUBO DE QUEBRA DE ESGOTO
  - CV - COLUNA DE VENTILAÇÃO
  - AP - COLUNA DE ÁGUAS PLUVIAIS
  - DR(AC) - COLUNA DE DRENOS DE AR COND.
  - RECAL - RECALQUE
  - EXT - EXTRATOR
  - LIMP - LIMPEZA
  - B.S. - BANHEIRA SANITÁRIA
  - LAV. - LAVABO
  - DUCH - DUCHA MANUAL
  - CH - CHUVEIRO
  - FILT - FILTRO
  - M.L. - MÁQUINA DE LAVAR LOUÇA
  - TANG. - TANQUE DE LAVAR ROUPA
  - M.C. - MICROONDAS
  - S.C. - SIFÃO COPÔ
  - TORN. - TORNEIRA DE USO GERAL
  - C.I. - CAIXA DE INSPEÇÃO
  - C.G. - CAIXA DE GORDURA
  - C.P. - CAIXA DE PASSAGEM P/ ÁGUAS PLUVIAIS

**NOTA**

ESTE PROJETO ATENDE AS SEQUENTES NORMAS BRASILEIRAS:

- NBR 15575-6/13 - EDIFICAÇÕES HABITACIONAIS - DESEMPENHO, PARTE 6: REQUISITOS PARA SISTEMAS HIDROSANITÁRIOS;
- NBR 5624/98 - INSTALAÇÃO PREDIAL DE ÁGUA FRIA;
- NBR 8160/99 - SISTEMAS PREDIAIS DE ESGOTO SANITÁRIO - PROJETO E EXECUÇÃO;
- NBR 10844/89 - INSTALAÇÃO PREDIAL DE ÁGUA PLUVIAL;
- NBR 7198/93 - PROJETO E EXECUÇÃO DE INSTALAÇÕES PREDIAIS DE ÁGUA QUENTE;
- VIDA ÚTIL DO PROJETO (VUP) - 20 ANOS.

REVISÃO	DESCRIÇÃO DA REVISÃO	DATA

PROPRIETÁRIO: CONSTRUTORA DELMAN SAMPAIO LTDA. CNPJ: 08.309.143/0001-91

RESP. TÉCNICO:

PROJETO: ENG. CIVIL - GENILDO FERREIRA GOMES  
CREA 4017 - TÍTUL. - RFP. 021.180009-0

AUTOR DO PROJETO:  
**ENGENHARQ - Medeiros Engenharia e Arquitetura Ltda**

TÍTULO: **PROJETO HIDRO-SANITÁRIO**

OBRA: **EDIFÍCIO LIONS DESIGN** ÁREA DE CONDIÇÃO: **m²**

LOCAL: **TRAV. SEN. FIRMINO DE VASCONCELOS, S/N - PONTA VERDE - MACEIÓ/AL**

DESENHO: **ENGENHARQ** DATA: **ABR/2019** ESCALA: **1/75** PROJ. ELETRÔNICO: **ELD-HST-B-001-SUBSOLO-00**

ASSINADO: **ESQUEMA GERAL - SUBSOLO E SITUAÇÃO**

COD. EMPRESA: **E L D** ESPECIALIDADE: **H S T** FASE: **B** Nº DESENHO: **0 0 1** CÓDIGO DESENHOS: **S U B S O L O** REVISÃO: **0 0**

PROJ.	ESP.
1	1
2	2
3	3
4	4
5	5
6	6
7	7
8	8
9	9
10	10
11	11
12	12
13	13
14	14
15	15
16	16
17	17
18	18
19	19
20	20
21	21
22	22
23	23
24	24
25	25
26	26
27	27
28	28
29	29
30	30
31	31
32	32
33	33
34	34
35	35
36	36
37	37
38	38
39	39
40	40
41	41
42	42
43	43
44	44
45	45
46	46
47	47
48	48
49	49
50	50
51	51
52	52
53	53
54	54
55	55
56	56
57	57
58	58
59	59
60	60
61	61
62	62
63	63
64	64
65	65
66	66
67	67
68	68
69	69
70	70
71	71
72	72
73	73
74	74
75	75
76	76
77	77
78	78
79	79
80	80
81	81
82	82
83	83
84	84
85	85
86	86
87	87
88	88
89	89
90	90
91	91
92	92
93	93
94	94
95	95
96	96
97	97
98	98
99	99
100	100

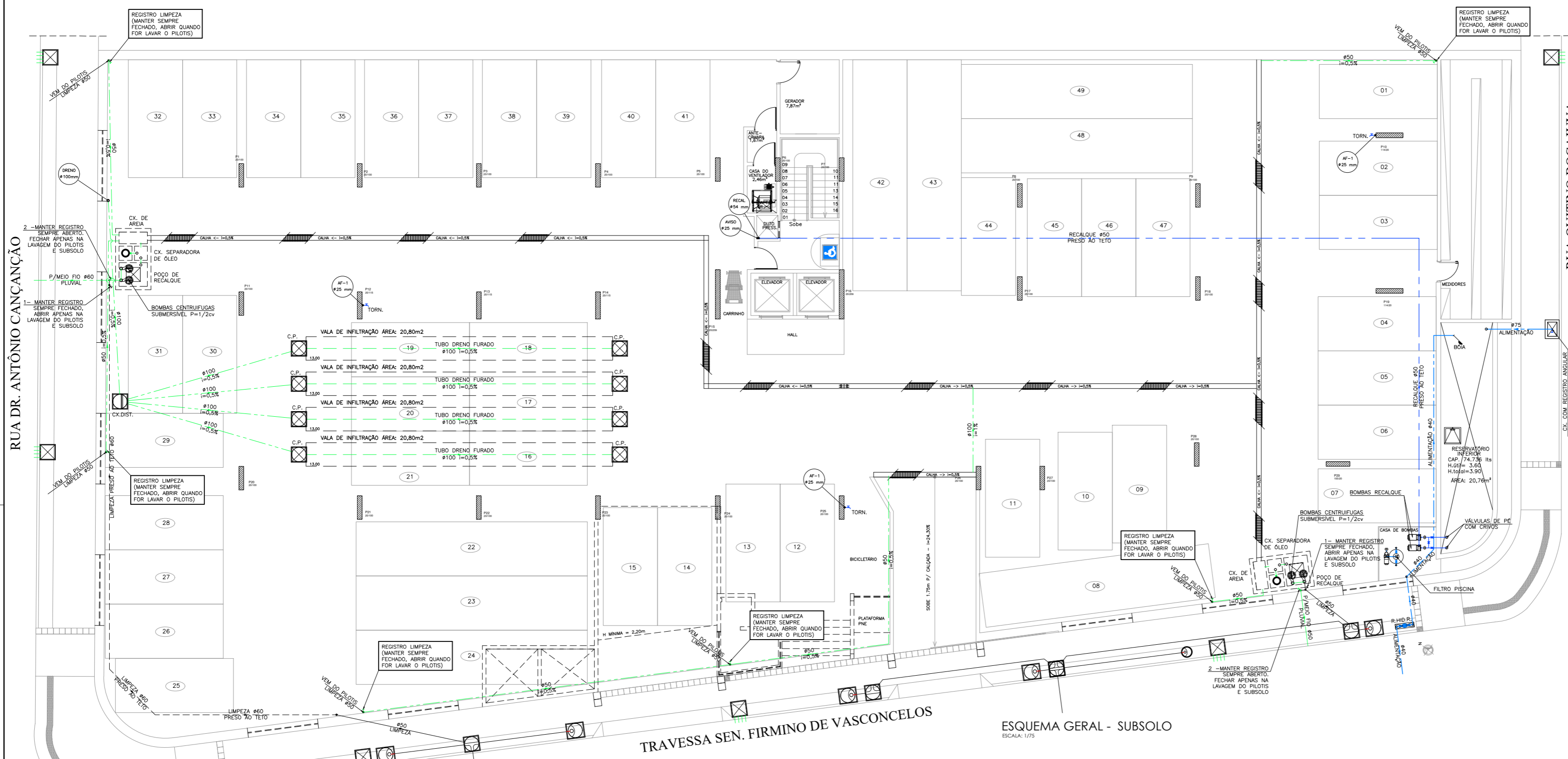

RUA DR. ANTÔNIO CANÇÃO

RUA QUITINO BOCAUIAVA

TRAVESSA SEN. FIRMINO DE VASCONCELOS

ESQUEMA GERAL - SUBSOLO  
ESCALA: 1/75