

FONTE / ORIGEM DE DADOS

AUTORES DO PROJETO / COLABORADORES

ADRIANO MOURA DE ALBUQUERQUE ALVES
RAPHAEL ACETE INACIO PLACIDO

ARQUITETO SENIOR
ARQUITETO (CO-AUTOR)

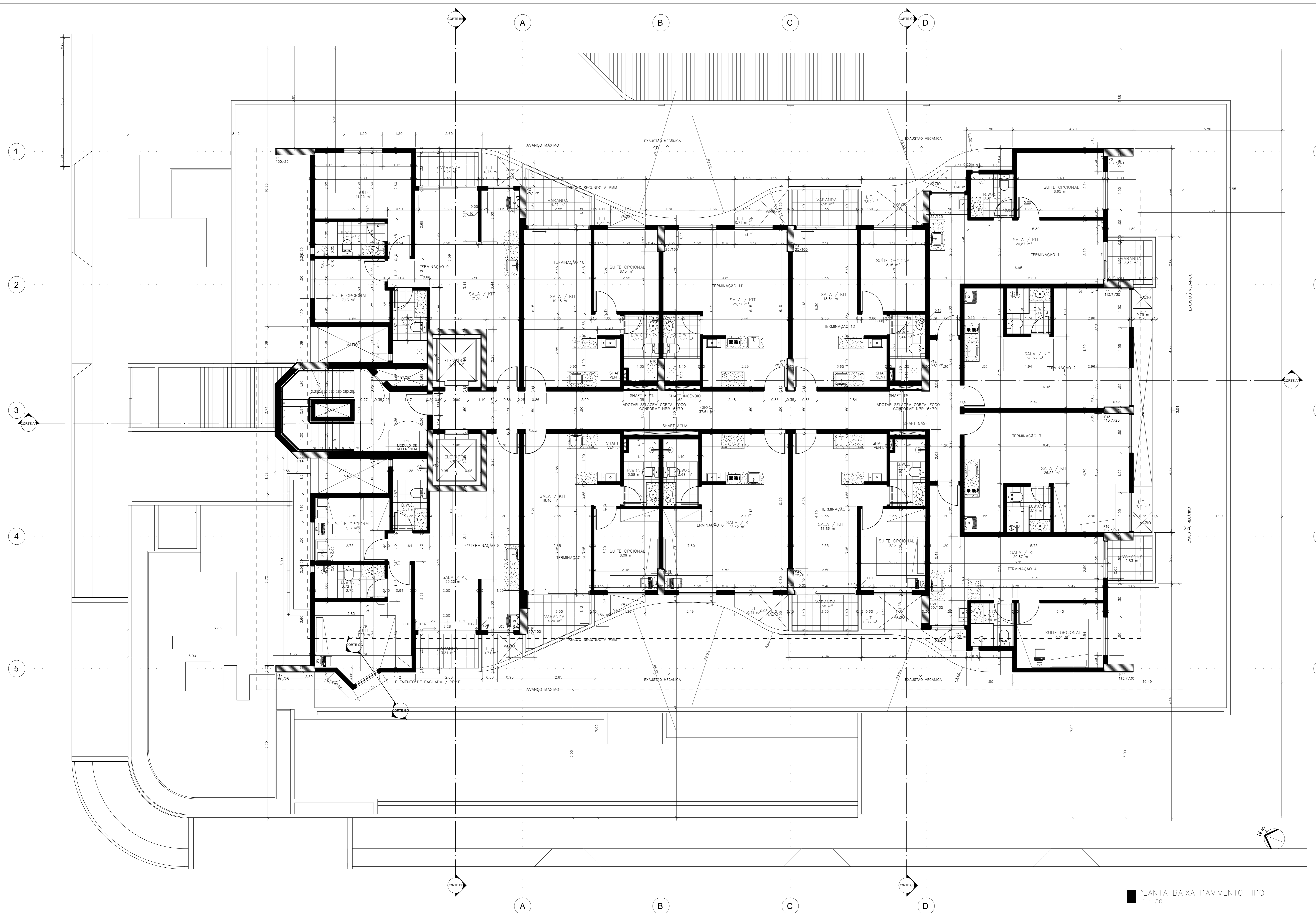

1

2

3

4

5

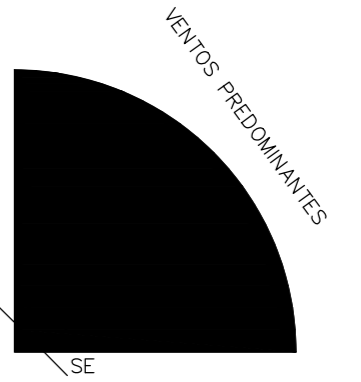

ÁREA DO TERRENO	1.390,00m²
ÁREA TOTAL DE CONSTRUÇÃO	10.823,20m²
ÁREA DE CONSTRUÇÃO EQUIVALENTE	8.856,07m²
ÁREA DE COBERTA	823,74m²

Revisões (descrição)	Nº	Data	Assinatura
Elaboração do Projeto Básico	00	17/08/17	
Atribuição na terminação a locação de vagas no subsolo	01	05/09/19	
Modificação da parede do quarto de pressão e locação de porta e fogão recuada	02	05/09/19	
Fechamento da parede no vazio até a caixa de esgoto	03	06/09/19	
Locação dos shafts nos B.W.C. nos termos 05/07/10 e 12 (quarto, Teto)	02	05/09/19	
Detalhamento de brisa e fechamento do vazio na laje técnica (Cobertura)	02	05/09/19	
Ajuste no corte - ACI - detalhe nas Terminações 11 e 12	02	05/09/19	
Revisão no jardim e na representação geral das brisas	02	28/11/19	
Atenção na numeração das vagas de estacionamento	02	28/11/19	
Atenção na locação dos pilares	02	28/11/19	
Inserção coberta (plataforma p.e. no acesso ao pórtico)	03	18/03/20	
Mudança na Vaga - 23 - Banheiro	03	21/07/20	
Ajustes de alguns espaços e as respectivas áreas, dimensões, acessos e aberturas com referência aos montadores autorizados no obra	04	28/01/21	



PROJETO ARQUITETÔNICO PARA CONSTRUÇÃO DE UM EDIFÍCIO RESIDENCIAL MULTIFAMILIAR A SITUAR-SE AV. RUA CAMPOS TEIXEIRA, NO BAIRRO DE PONTA VERDE, MACICÓ-AL.

TÍTULO	EDF. STUDIO DESIGN / PROJETO	ÁREA	ARQ	FOLHA	06/15
--------	------------------------------	------	-----	-------	-------

ASSINATURA

PLANTA BAIXA PAVIMENTO TIPO

ESCALA GRAFICA	ESCALA NOMINAL	DATA
0,50	1 : 50	JANEIRO 2021

PROPRIETÁRIO	CAJ 428075-5
APROVAÇÃO DO PROJETO - RESIDENCIAL BARRIO	PROF
PROF. ADRIANO MOURA DE ALBUQUERQUE ALVES	R.S.T. 535068
PROF. RAPHAEL ACETE INACIO PLACIDO	CREA
PROF.	PROF
PROF.	R.S.T.

OBJETO - RESIDENCIAL BARRIO
ESPAÇO PARA APROVAÇÃO

PLANTA BAIXA PAVIMENTO TIPO
1 : 50