

LEGENDA

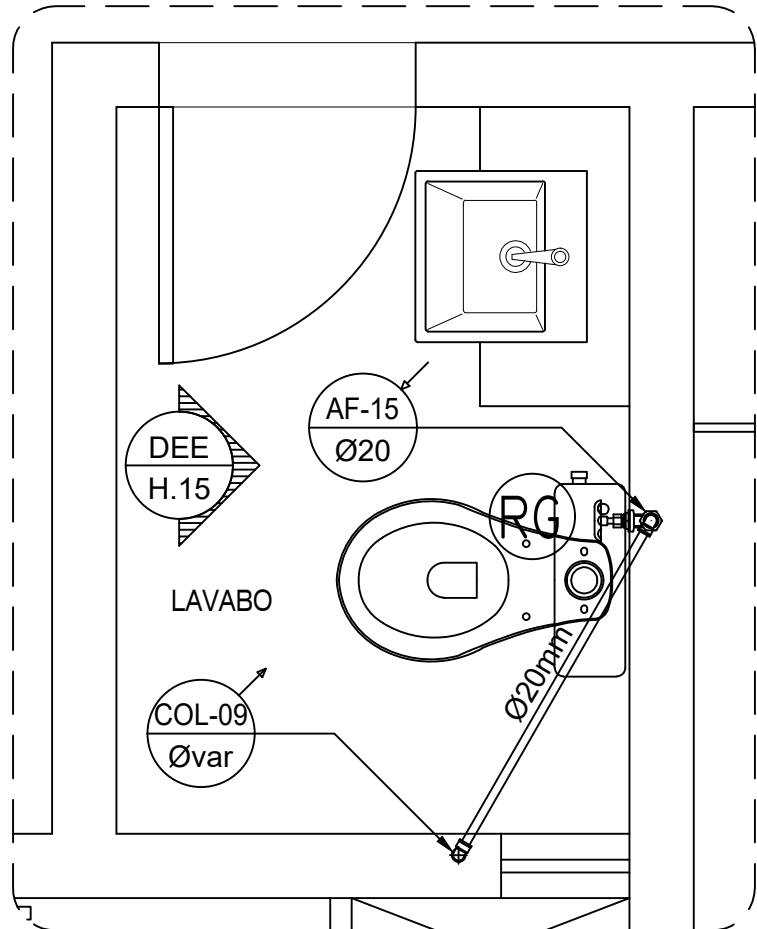
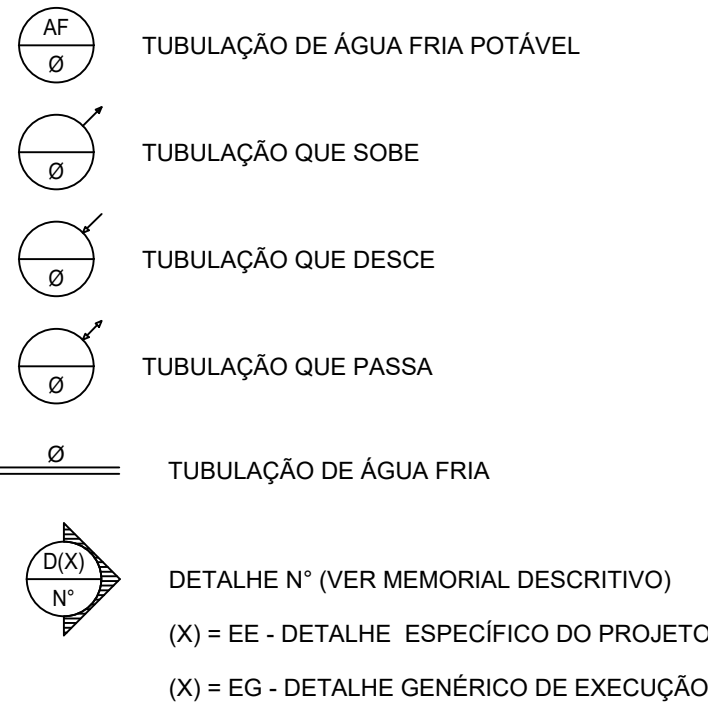

PLANTA BAIXA - APART.  
LAVABO  
ESCALA = 1 : 25

LEGENDA

Grupo	Ref	Descrição	Quant.	Dimensões
Tubos	1	TUBO PVC SOLDÁVEL MARROM	9.00	20 MM
	2	TUBO PVC SOLDÁVEL MARROM	-	-
Conexões	3	ADAPTADOR SOLDÁVEL CURTO COM BOLSA E ROSCA PARA REGISTRO DE PVC MARROM	9.00	20 MM X 1/2"
	4	JOELHO DE 90° DE PVC SOLDÁVEL MARROM	3.00	20 MM
	5	TE PVC SOLDÁVEL MARROM	6.00	20 MM
	6	JOELHO DE 90° SOLDÁVEL E COM BUCHA DE LATÃO	9.00	20 MM X 1/2"
Metais	7	REGISTRO DE GAVETA	3.00	1/2"

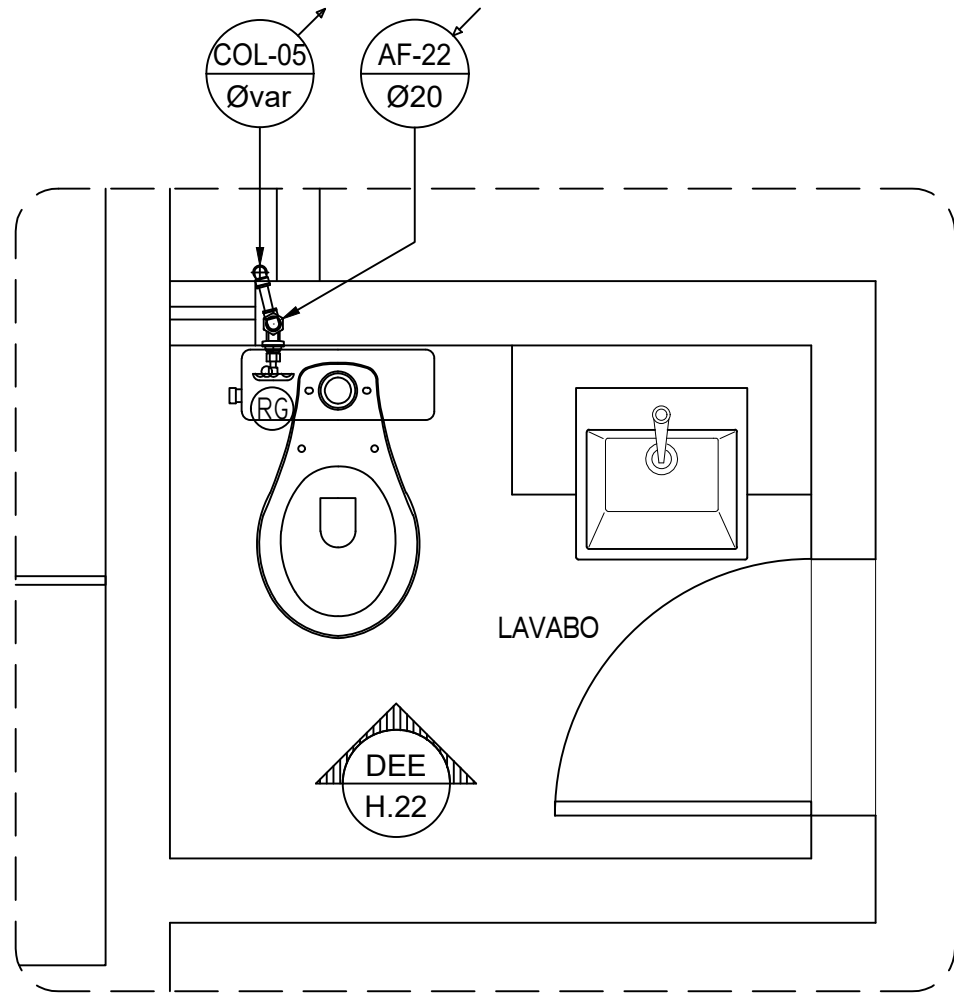

PLANTA BAIXA - APART.  
LAVABO  
ESCALA = 1 : 25

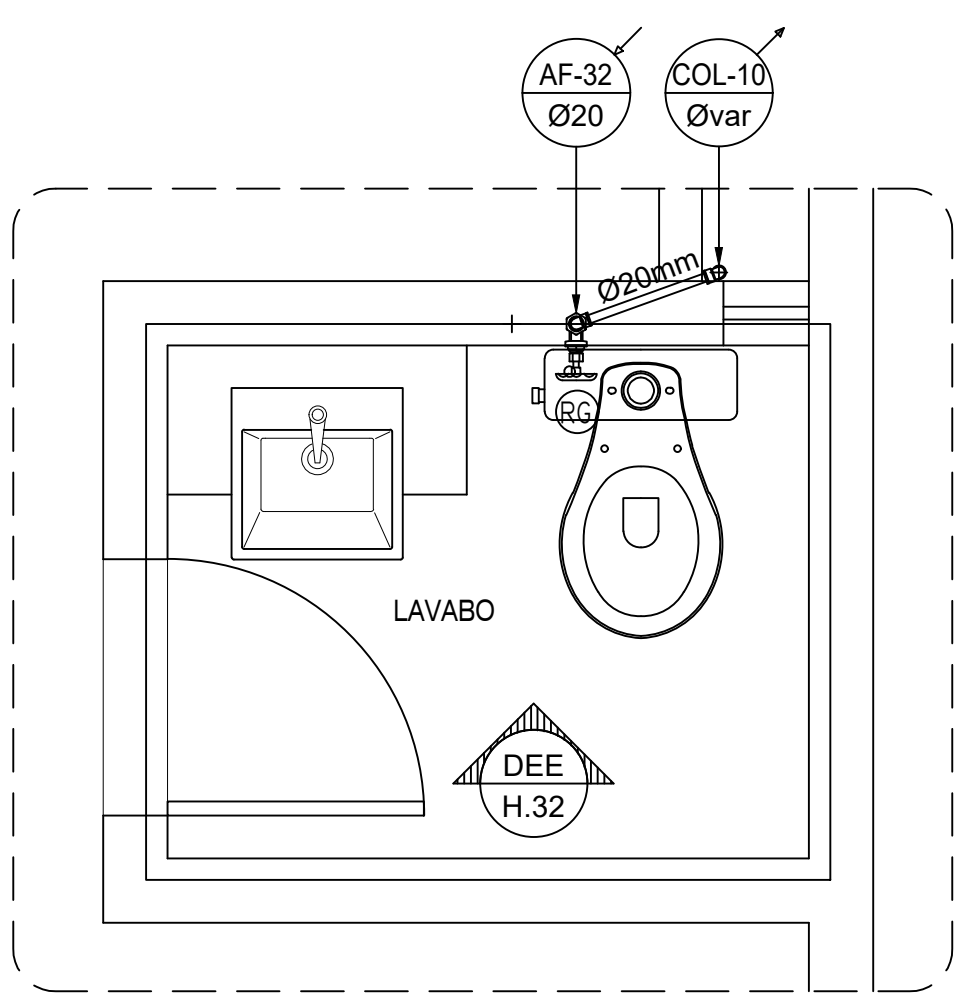

PLANTA BAIXA - APART.  
LAVABO  
ESCALA = 1 : 25

NOTAS IMPORTANTES / ESPECIFICAÇÕES

01 -	A REDE HIDRÁULICA DE ÁGUA FRIA DEVERÁ SER INSTALADA OBEDECENDO RIGOROSAMENTE ÀS SOLU- ÇÕES DEFINIDAS NO MEMORIAL DESCRITIVO E NORMA ABNT NBR 5626
02 -	USAR TUBOS E CONEXÕES PVC NORMAL SOLDÁVEL OBEDECENDO OS REQUISITOS DA ABNT NBR 5648
02 -	USAR TUBOS E CONEXÕES EM PPR (POLIPROPILENO COPOLÍMERO RANDOM) PN.12 OBEDECENDO OS REQUISITOS EXIGIDOS NA ABNT NBR 15813
03 -	NÃO ACEITAR, EM NENHUMA HIPÓTESE, EMENDA DE TUBOS IMPROVISADAS POR AQUECIMENTO
04 -	OS NÚMEROS NA COR VERMELHA, INDICADOS EM CÍRCULOS NOS DESENHOS, DEFINEM OS TRECHOS DOS RAMAIS COMO DIMENSIONADOS NA MEMÓRIA DE CÁLCULO. EM CASO DE DIVERGÊNCIA, OS DIÂME- METROS DOS TUBOS DETERMINADOS NA MEMÓRIA DE CÁLCULO PREVALECERÃO SOBRE OS DOS MES- MOS TRECHOS INDICADOS NOS DESENHOS DO PROJETO
05 -	EM NENHUMA HIPÓTESE, OS MATERIAIS E EQUIPAMENTOS ESPECIFICADOS, E OS DETALHES DEFINIDOS NO PROJETO, PODERÃO SER SUBSTITUÍDOS E/OU ALTERADOS SEM A EXPRESSA AUTORIZAÇÃO DO SEU PROJETISTA
06 -	VER NO MEMORIAL DESCRITIVO OS DETALHES GENÉRICOS E A MEMÓRIA DE CÁLCULO DO PROJETO

ESPAÇO RESERVADO AO CONTRATANTE

R00	16/03/2018	EMIÇÃO INICIAL
REV. Nº	DATA	DESCRIÇÃO

PROPRIETÁRIO: \_\_\_\_\_

PROJETO: Fernando da Costa Castello Branco  
ENG° CIVIL - CREA RN 060.320.563-1

EXECUÇÃO: \_\_\_\_\_

PROJETISTA



ED. SÃO LUÍS MULTIENTREPRENSARIAL SALA 110  
RENASCENÇA II - SÃO LUÍS - MA  
Tel.: 98 - 3083.2219 / 9902.3311  
www.ipeema.com.br

CÓDIGO

209-DRPS

COORDENADOR

AURÉLIO

PROJETISTA

FERNANDO

DESENHISTA

MADSON

FOLHA Nº



HID  
014

EMPREENHIMENTO E LOCAL

EDIFÍCIO PENÍNSULA SQUARE

AVENIDA DOS HOLANDESES, S/Nº, PONTA D'AREIA - SÃO LUÍS / MA

TÍTULO DO DESENHO

3º PAV.TIPO - APART. 01 - 02 - 03

WC LAVABO

DETALHES - RAMAIS DE ÁGUA FRIA

PROJETO

HIDRÁULICO

FASE

P. EXECUTIVO

ESCALA

1 : 25

DATA

16/03/2018

ARQUIVO

IPEC-209-DRPS\_PE-HID-014-R00

ESTE PROJETO NÃO PODE SER EXECUTADO, COPIADO OU CEDIDO FORA DOS TERMOS CONTRATADOS